

Querschnitt A-A

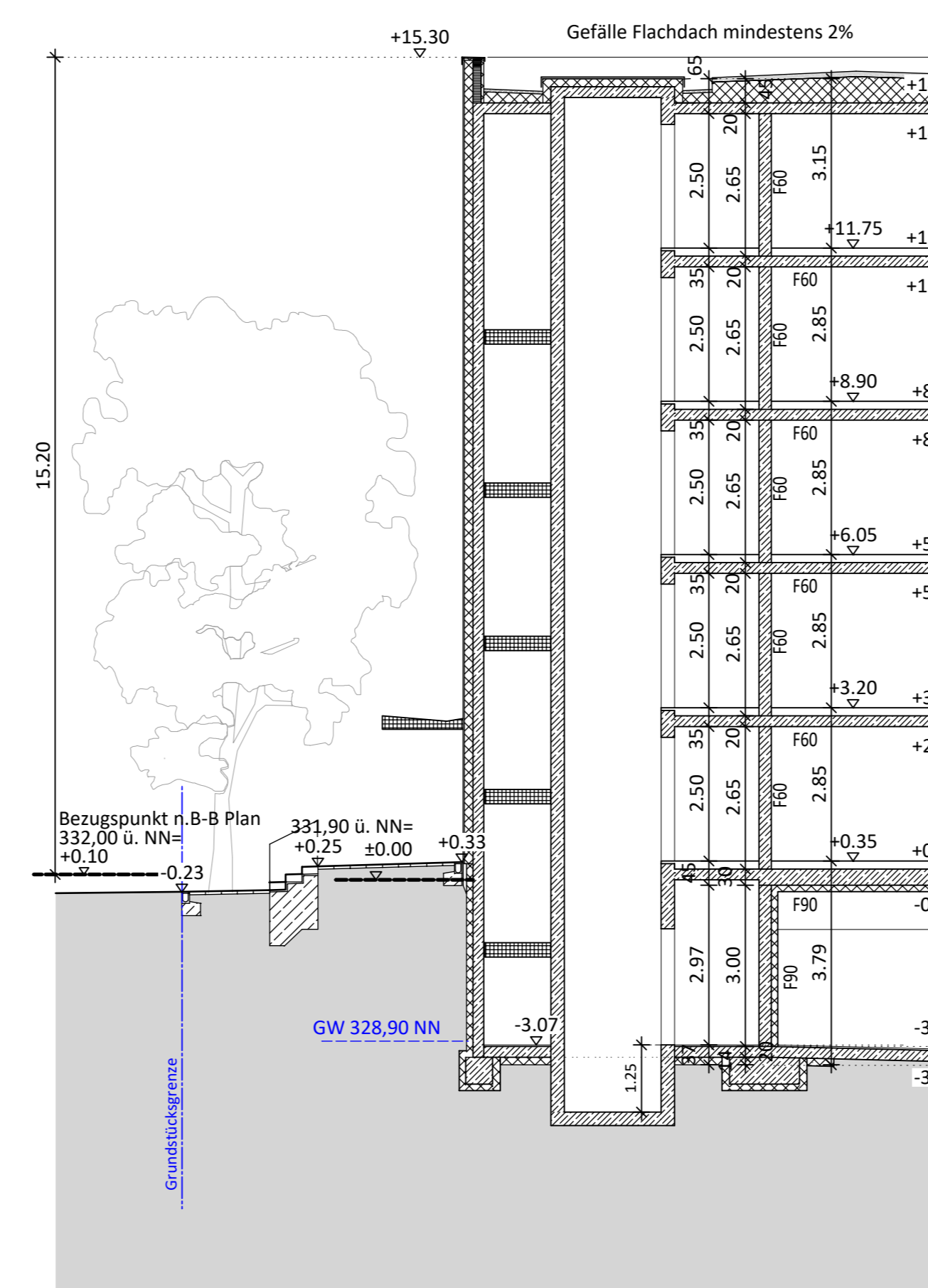

Querschnitt Aufzug

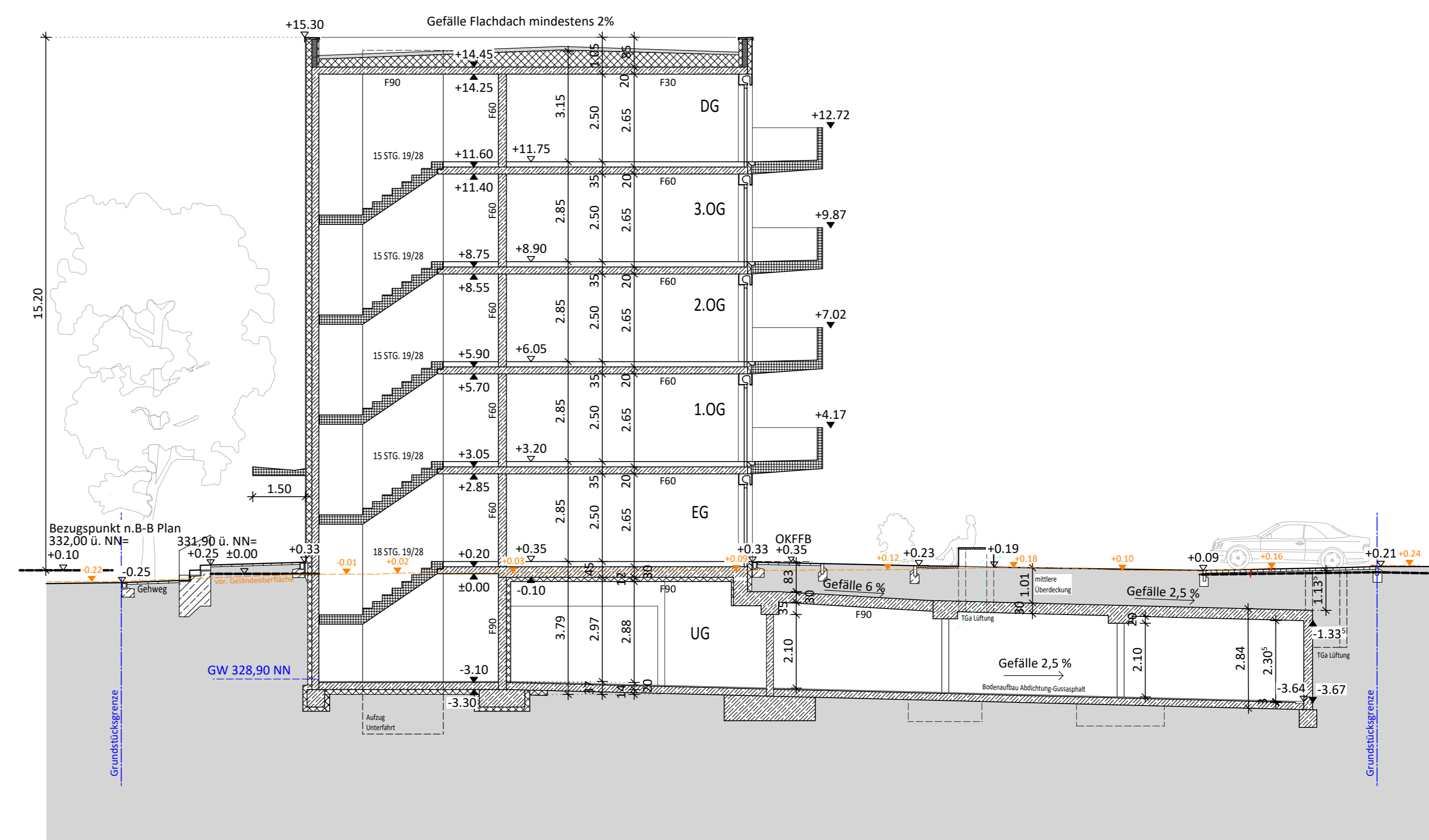

Querschnitt B-B



Längsschnitt C-C

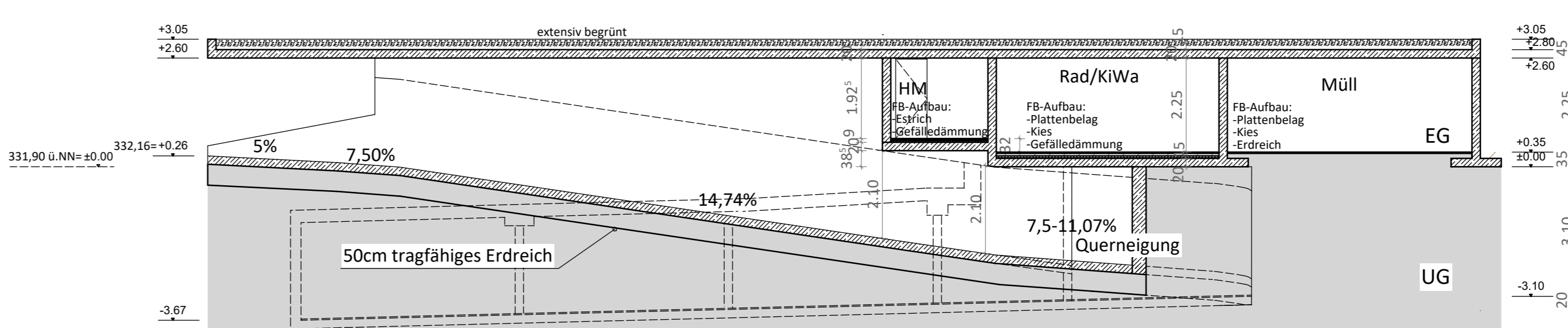

Schnitt D-D Rampe

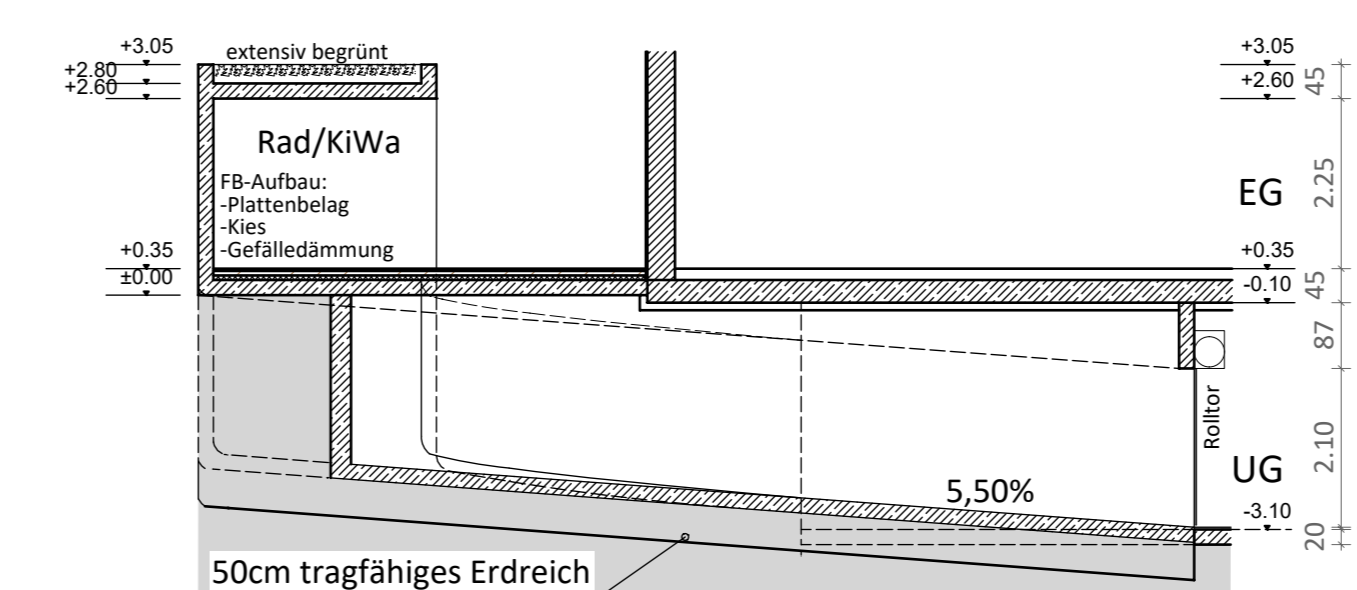

Schnitt E-E Rampe

Legende		
	Bauteile neu	
	Bauteile Abriss	
<b>Baugrundstück</b>		
Flurnummer	661	Unterschrift
Bauherr und Antragsteller	Dawonia Portfolio 8 GmbH & Co. KG <small>Unternehmenskennzeichen Geden Dawonia-Portfolio-18-8657-München</small>	
entworfen durch <b>Dawonia</b>		
Entwurfsverfasser <b>Bohm Architekten GbR</b> <small>Julia Maria Bohm Dipl.-Ing. Univ. Architektin BDA DWB Tristan Franke Dipl.-Ing. Univ. Architekt Dachauer Straße 14, 80333 München T +49 (0)89 459418-0   F +49 (0)89 459418-4 info@bohmarchitekten.de   www.bohmarchitekten.de</small>		
<b>Nachbarn</b>		
Flurnummer	659	Unterschrift
Grundstückseigentümer	Stadt Neutraubling Regensburger Straße 9 93073 Neutraubling	
Flurnummer	661/3	Unterschrift
Grundstückseigentümer	REWAG Regensburger Energie- und Wasserversorgung AG & Co. KG Greflingerstraße 22 93055 Regensburg	
Flurnummer	661/4	Unterschrift
Grundstückseigentümer	Stadt Neutraubling Regensburger Straße 9 93073 Neutraubling	
Flurnummer	661/20	Unterschrift
Grundstückseigentümer	Celken, Emine Von-Reiner-Straße 3 93053 Regensburg	
Flurnummer	661/17	Unterschrift
Grundstückseigentümer	Köhler, Rosalia Kegelerstraße 32 93073 Neutraubling	
Flurnummer	661/16	Unterschrift
Grundstückseigentümer	Köhler, Theresia Bayerwaldstraße 13 93073 Neutraubling	
Flurnummer	661/16	Unterschrift
Grundstückseigentümer	Köhn, Josef Altmühlstraße 3 93073 Neutraubling	
Flurnummer	661/19	Unterschrift
Grundstückseigentümer	Simeth, Gebhard Bayerwaldstraße 19 93073 Neutraubling	
Flurnummer	661/22	Unterschrift
Grundstückseigentümer	Yildirim, Burak Saarnenweg 20 93073 Neutraubling	
Flurnummer	661/21	Unterschrift
Grundstückseigentümer	Wolf, Maria Bayerwaldstraße 19 93073 Neutraubling	
Flurnummer	661/23	Unterschrift
Grundstückseigentümer	Göhfert, Heike Grafenwöhrer Straße 14 93058 Mintraching	
Flurnummer	661/14	Unterschrift
Grundstückseigentümer	Göhfert, Rainer Grafenwöhrer Straße 14 93058 Mintraching-Auhof	
Flurnummer	661/18	Unterschrift
Grundstückseigentümer	Kesner, Cornelia Bayerwaldstraße 21 93073 Neutraubling	
Flurnummer	661/15	Unterschrift
Grundstückseigentümer	Göhfert, Margarethe Bayerwaldstraße 21 93073 Neutraubling	
Flurnummer	661/15	Unterschrift
Grundstückseigentümer	Göhfert, Peter Bayerwaldstraße 21 93073 Neutraubling	
Flurnummer	661/15	Unterschrift
Grundstückseigentümer	Richter, Anna Bayerwaldstraße 21 93073 Neutraubling	
Flurnummer	661/15	Unterschrift
Grundstückseigentümer	Richter, Johann Bayerwaldstraße 21 93073 Neutraubling	
Flurnummer	813/4	Unterschrift
Grundstückseigentümer	Stadt Neutraubling Regensburger Straße 9 93073 Neutraubling	
<b>VEP-Plan zum vorhabenbezogenen Bebauungsplan "Bayerwaldstraße Nord"</b>		
<b>Bauherr</b>		
Dawonia Portfolio 8 GmbH & Co. KG <small>Unternehmenskennzeichen Geden Dawonia-Portfolio-18-8657-München</small>		
entworfen durch <b>Dawonia</b>		
<b>Bauvorhaben</b>		
Neubau eines Mehrfamilienhauses mit Tiefgarage		
<b>Planungsphase</b>		
Genehmigungsplanung		
<b>Planimhalt</b>		
Querschnitt A-A, Querschnitt B-B, Längsschnitt C-C, Schnitt DD-Rampe, Schnitt E-E Rampe		
<b>Zugeh. Statikpläne</b>		
Maßstab 1:100		
<b>Zugeh. Brandschutzpl.</b>		
Plan Nr. GP 04		
<b>Plangröße mm / mm</b>		
Bohm Architekten GbR		
<b>Gezeichnet</b>		
Julia Maria Bohm Dipl.-Ing. Univ. Architektin BDA DWB Tristan Franke Dipl.-Ing. Univ. Architekt Dachauer Straße 14, 80333 München T +49 (0)89 459418-0   F +49 (0)89 459418-4 info@bohmarchitekten.de   www.bohmarchitekten.de		
<b>Datum</b>		
30.09.2021		