

Grundriss Untergeschoss M 1:100

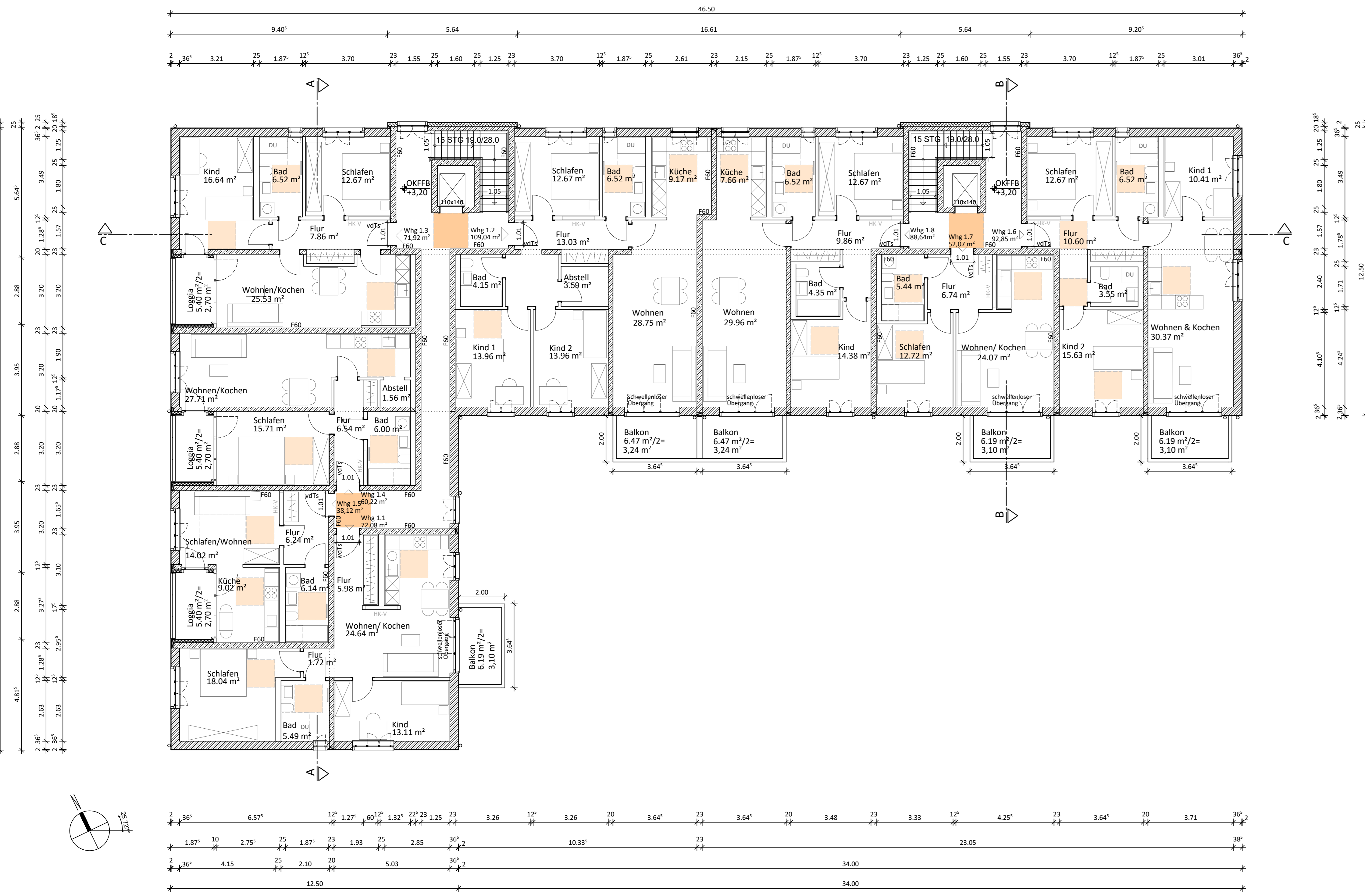

Grundriss 1.Obergeschoss M 1:100

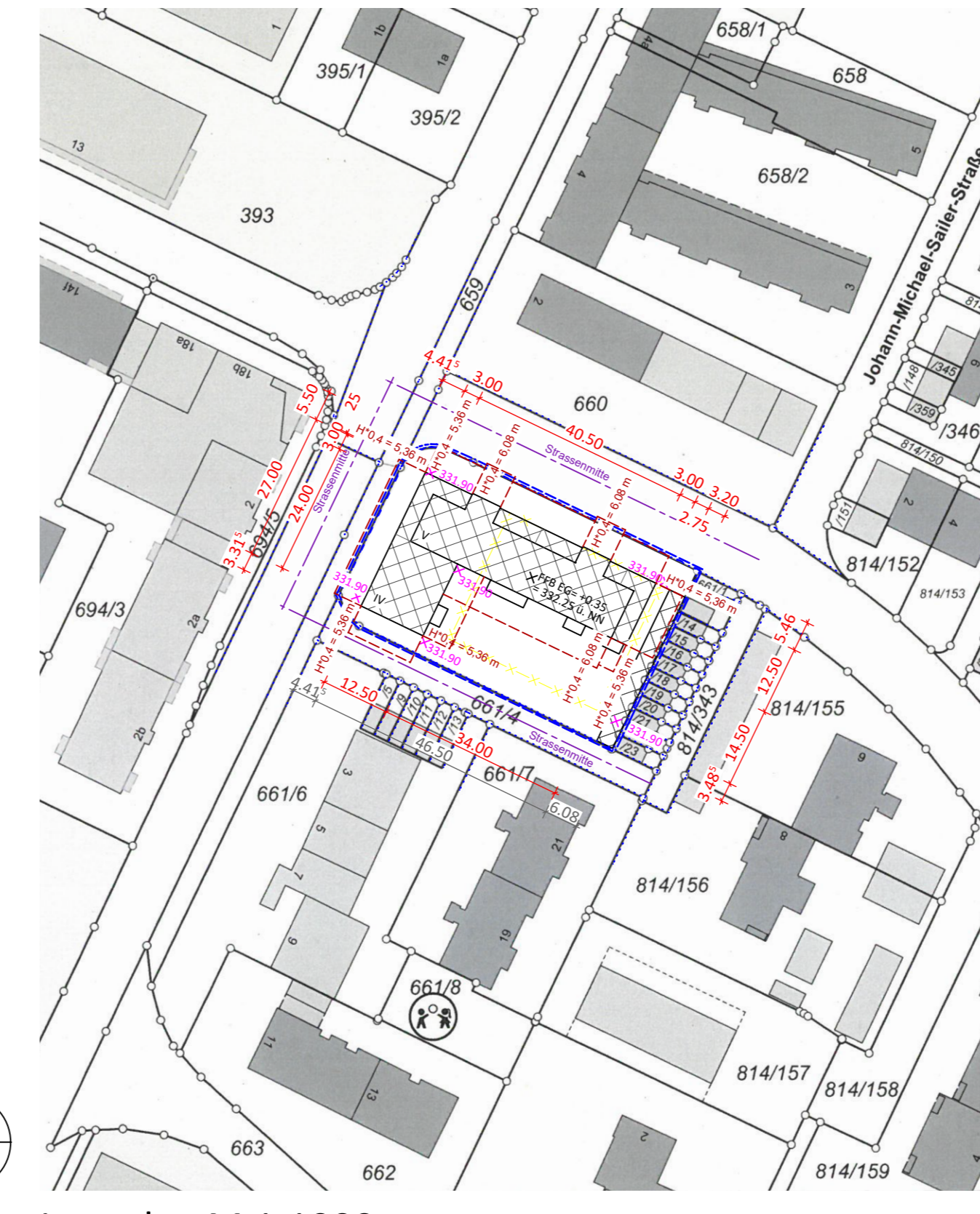

Lageplan M 1:100

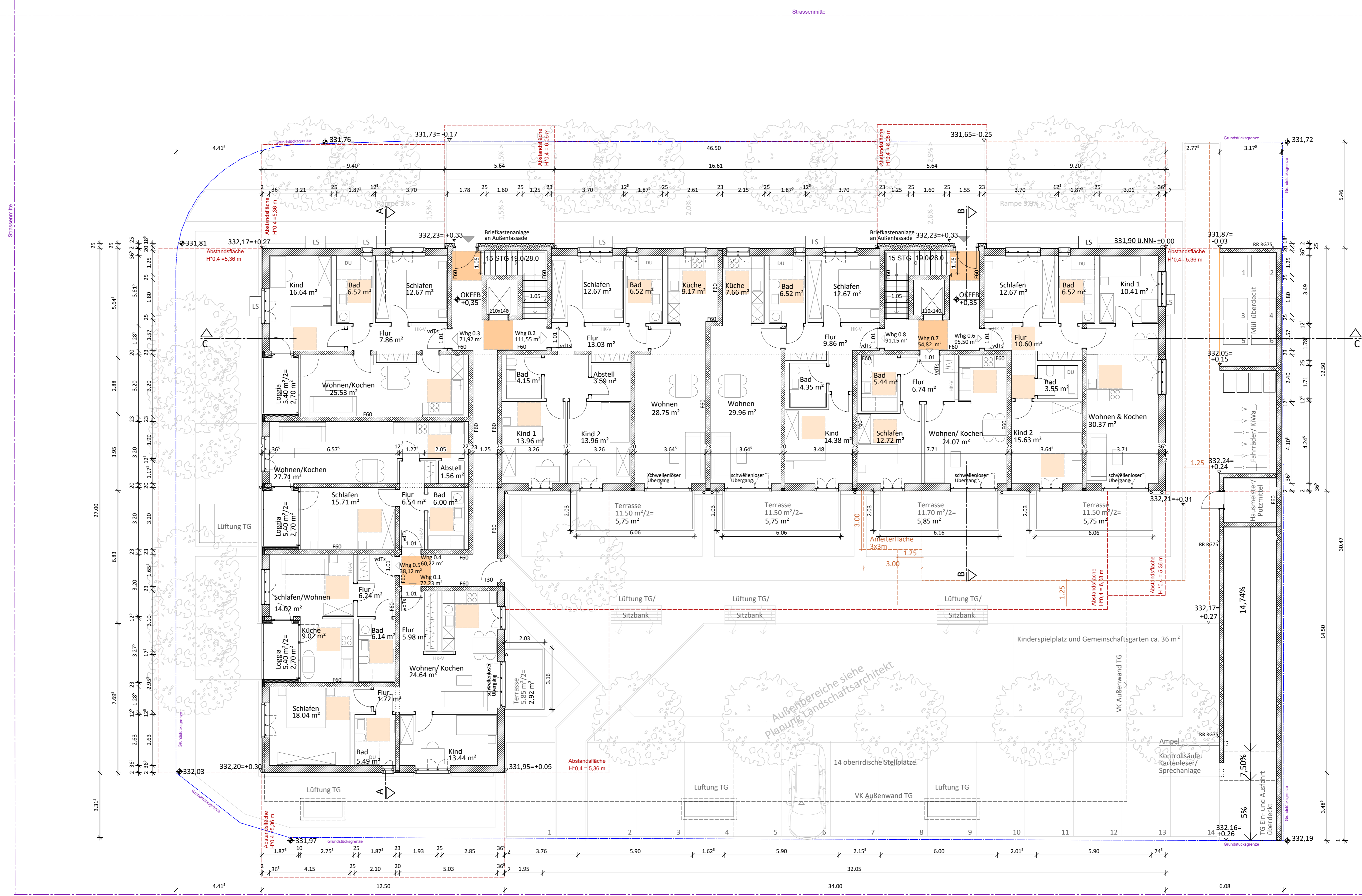

Grundriss Erdgeschoss M 1:100

Legende	
	Bauteile neu
	Bauteile Abriss
	Bewegungsfläche barrierefrei nach DIN 18040
	120x120 in Wohnungen 150x150 vor Aufzug

Baugrundstück	Flurnummer	Unterschrift
Flurnummer 661	Dawonia Portfolio 8 GmbH & Co. KG	
Bauherr und Auftraggeber	Dawonia Portfolio 8 GmbH & Co. KG Dawonia	
Entwurfverfasser	Bohm Architekten GmbH Julia Maria Bohm, Dipl.-Ing. Lisa Architekten BDA DWS Tobias Forke, Dipl.-Ing. Lisa Architekten Dachauer Straße 14 - 80335 München T +49 (0)89 459442-1 F +49 (0)89 459442-8 info@bohmarchitekten.de www.bohmarchitekten.de	
Nachbarn		
Flurnummer 659		
Grundstückseigentümer	Stadt Neutraubing Regensburger Straße 9 93073 Neutraubing	
Flurnummer 661/3		
Grundstückseigentümer	REWAG Regensburger Energie- und Wasserversorgung AG & Co. KG Greflingerstraße 22 93055 Regensburg	
Flurnummer 661/4		
Grundstückseigentümer	Stadt Neutraubing Regensburger Straße 9 93073 Neutraubing	
Flurnummer 661/20		
Grundstückseigentümer	Celiker, Emine Von-Reiter-Straße 3 93053 Regensburg	
Flurnummer 661/17		
Grundstückseigentümer	Köhler, Rosalia Keimelstraße 22 93073 Neutraubing	
Flurnummer 661/16		
Grundstückseigentümer	Köhler, Theresia Bayernwaldstraße 13 93073 Neutraubing	
Flurnummer 661/15		
Grundstückseigentümer	Kühn, Josef Altmühlstraße 3 93073 Neutraubing	
Flurnummer 661/19		
Grundstückseigentümer	Simeth, Gebhard Bayernwaldstraße 10 93073 Neutraubing	
Flurnummer 661/22		
Grundstückseigentümer	Simeth, Kornelia Bayernwaldstraße 10 93073 Neutraubing	
Flurnummer 661/21		
Grundstückseigentümer	Yildirim, Burak Siemensweg 20 93073 Neutraubing	
Flurnummer 661/21		
Grundstückseigentümer	Wolf, Maria Bayernwaldstraße 19 93073 Neutraubing	
Flurnummer 661/23		
Grundstückseigentümer	Göhler, Heike Grafenwälder Straße 14 93098 Mintaching	
Flurnummer 661/14		
Grundstückseigentümer	Göhler, Rainer Grafenwälder Straße 14 93098 Mintaching-Auhof	
Flurnummer 661/14		
Grundstückseigentümer	Kesner, Cornelia Bayernwaldstraße 21 93073 Neutraubing	
Flurnummer 661/18		
Grundstückseigentümer	Göhler, Margarethe Bayernwaldstraße 21 93073 Neutraubing	
Flurnummer 661/15		
Grundstückseigentümer	Göhler, Peter Bayernwaldstraße 21 93073 Neutraubing	
Flurnummer 661/15		
Grundstückseigentümer	Richter, Anna Bayernwaldstraße 21 93073 Neutraubing	
Flurnummer 813/4		
Grundstückseigentümer	Richter, Johann Bayernwaldstraße 21 93073 Neutraubing	
Flurnummer 813/4		
Grundstückseigentümer	Stadt Neutraubing Regensburger Straße 9 93073 Neutraubing	

VEP-Plan zum vorhabenbezogenen  
Bebauungsplan "Bayerwaldstraße Nord"

Bauherr	Dawonia Portfolio 8 GmbH & Co. KG Dawonia
Bauvorhaben	Neubau eines Mehrfamilienhauses mit Tiefgarage
Planungsphase	Genehmigungsplanung
Planinhalt	Lageplan, Grundriss UG, Grundriss OG, Grundriss 1.OG
Zugriff, Statikpläne	Maßstab 1:100; 1:1000
Zugriff, Brandschutzpl.	Plan Nr. GP 01
Flangröße mm / mm	Bohm Architekten GmbH Julia Maria Bohm, Dipl.-Ing. Lisa Architekten BDA DWS Tobias Forke, Dipl.-Ing. Lisa Architekten Dachauer Straße 14 - 80335 München T +49 (0)89 459442-1 F +49 (0)89 459442-8 info@bohmarchitekten.de www.bohmarchitekten.de
Geezeichnet	
Datum	30.09.2021